



生活衛生組合員の皆さまへ

経営者のみなさんの

悩みの解決

無料

をお手伝いします

人手不足を改善したい

仕入が高くなって利益が出ず困っている

使える補助金・助成金はないかな?

値上げしようと思っているが、お客が離れないか心配

新規事業新規出店の相談をしたい

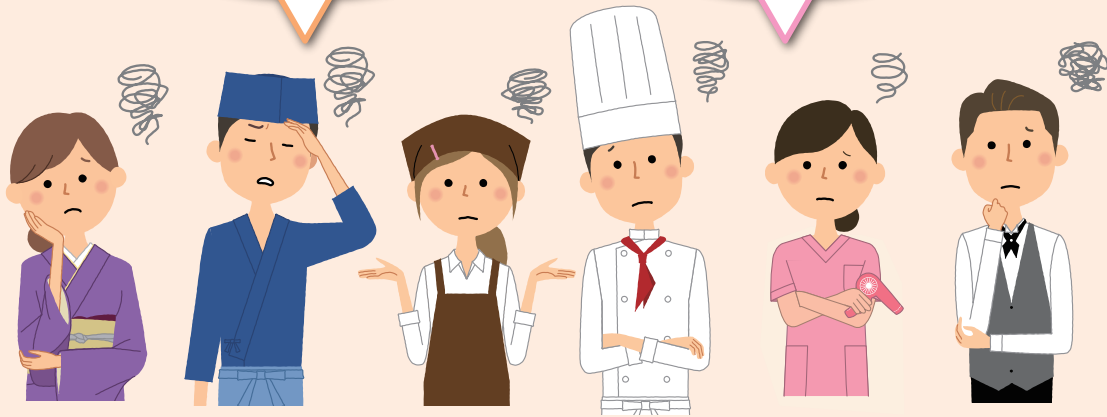

！ 専門家 (中小企業診断士) がみなさんのお悩み解決をサポートします

1回の申込につき、5回程度のサポートを無料でを行い、最後まで支援をいたします

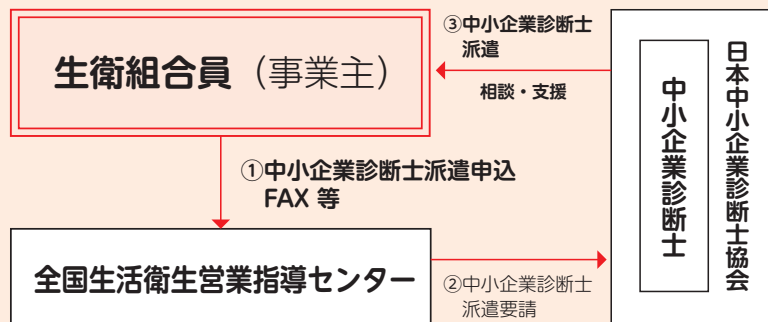

サポート申込FAX送付期限：令和7年12月末日

※予算上限に達し次第、受付終了となります。お早めにFAXにてお申込みください。

専門家支援を希望される方は、裏面の「専門家 (中小企業診断士) 支援申込書」に必要事項を記入の上、(公財) 全国生活衛生営業指導センターへFAXしてください。

FAX 03-5777-0342

申込後、全国指導センター担当者から、確認のご連絡をいたします。

専門家（中小企業診断士）支援申込書

次のとおり支援受付したので報告します

FAX番号：03-5777-0342

相談者の名前 (代表者・経営者)	(フリガナ：)			電話番号	
				FAX番号	
店舗・施設名	(フリガナ：)			メールアドレス	
住所	<input type="checkbox"/> 自宅	(フリガナ：)			
	<input type="checkbox"/> 店舗等	〒 —			
事業主形態	法人 ・ 個人	業 歴	年	従業員数	人
業種	店舗の業種について当てはまるものに☑を記入してください。※複数店舗の場合は代表店舗				
	<input type="checkbox"/> 理容	<input type="checkbox"/> 美容	<input type="checkbox"/> 興行(映画館・劇場)	<input type="checkbox"/> クリーニング	
	<input type="checkbox"/> 公衆浴場	<input type="checkbox"/> 旅館ホテル	<input type="checkbox"/> 麺類飲食店	<input type="checkbox"/> 冰雪販売	
	<input type="checkbox"/> 食肉	<input type="checkbox"/> 一般飲食店	<input type="checkbox"/> すし店	<input type="checkbox"/> 食鳥肉	
	<input type="checkbox"/> 喫茶飲食店	<input type="checkbox"/> 中華料理店	<input type="checkbox"/> 社交飲食店	<input type="checkbox"/> 料理(料亭・日本料理)	
生活衛生同業組合の加入の有無		<input type="checkbox"/> 加入 <input type="checkbox"/> 未加入 ⇒加入組合名 (大阪飲食組合)			
連絡がとりやすい曜日・時間		曜日		時間	
支援希望内容	希望する支援内容に☑を記入してください。(複数可)				
	<input type="checkbox"/> 補助金等に関する情報提供、申請サポート 【申請予定の補助金の名称： 】 <input type="checkbox"/> 財務分析等による経営課題の明確化・対策検討 <input type="checkbox"/> デジタル化に関する相談 <input type="checkbox"/> 経営全般に関する相談 (現在困っていること・相談したいこと・聞いてみたいことを記入してください。)				
その他の事項	<input type="checkbox"/> 受任診断士氏名：				
	<input type="checkbox"/> 支援要請依頼受付日： 年 月 日 【全国指導センター記載欄】 <input type="checkbox"/> 相談者本人意志確認日： 年 月 日 確認担当者：				

相談・指導日の調整

(下欄は、実施決定の際に記入してください。)

第一希望日	月 日 午前・午後	支援実施日 時	月 日 時	実施場所
第二希望日	月 日 午前・午後	担当診断士		